

앞표지



최선의 진료와
최상의 의료서비스로
지역사회에 공헌하며,
는 여러분과 함께 하는
씨엠맘삼성병원이
되겠습니다.

주소 : 광주광역시 동구 남문로 689

(약동 증심사 입구역 1번 출구)

☎ 062)226-0701~2

Fax 062)226-0607

담 당 : 김홍완 홍보팀장

연락처 : 010-8107-1180

이메일 : lala64125@hanmail.net

<http://씨엠맘삼성병원.com>

1. 병원장 소개

의학박사 김성환 원장

앞표지안쪽



주요이력

- 1991.9 **조선대학교 의과대학 의학박사**
- 1994.12 **한국 최초 복강경 위절제술 성공**
- 1996.5 **미국 피츠버그대학 연수 (장기이식 및 인공 간)**
- 2000 **호남지역 최초 간이식 수술 성공**
- 2008, 2014.5 **대한민국 100대 명의 선정**
- 2015.8 **조선대학교 의과대학병원 장기이식센터장 (16년역임)**
- 2018 **한강이남 최초 간암 하이푸 시술 성공**
- 2016.12 **러시아 국립의사협회 및 대학병원과 결연**
- 2018.6 **씨엠맘삼성병원 병원장**

2. 병원 소개

상호	씨엠맘삼성병원
대표원장	의학박사 김성환
개설일	2018년 6월
구분	2차 진료 병원
병상	81병상
위치	광주광역시 동구 남문로 689 (지하철 1호선 학동 증심사 입구역 1번 출구)
홈페이지	http://씨엠맘삼성병원.com/
건강검진 담당자	김홍완 홍보팀장 (010-8107-1180)
예약 및 대표번호	062-226-0701~2(직통번호)

3. 씨엠맘삼성병원 조직 및 인력

조 직

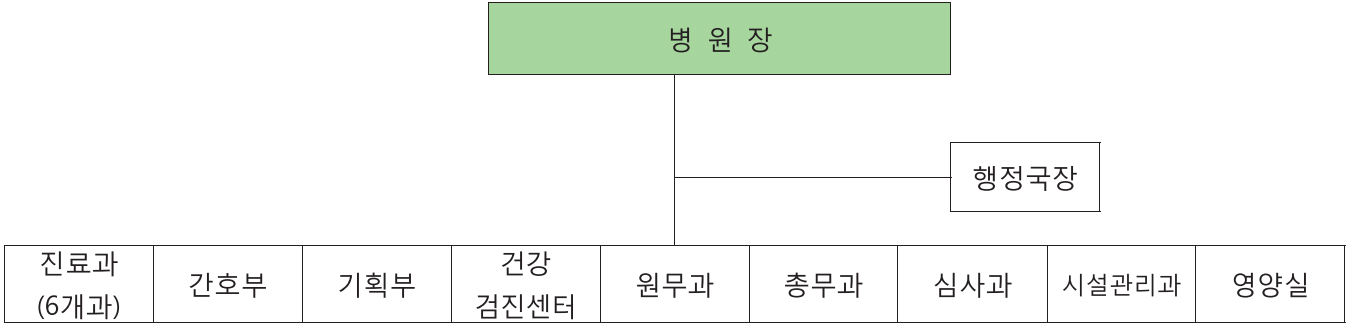

인 력

구 분	의 사						기타 인력				
	소 계	전 문 의					간호사	간호 조무사	임상병리사	방사선사	행정요원
		내 과	일 반 외 과	마 취 통 증 과	영 상 의 학 과	정 형 외 과					
전체인력	62	3	2	1	1	1	18	17	4	4	11
검진담당 인력	22	3	1	1	1	1		4	4	4	3

4. 검진시설

진찰실(내과1.2.3)	검진센터	검진대기실	탈의실(남,녀)
45㎡	426.49㎡	56㎡	22㎡
내시경센터	일반촬영실	유방촬영실	초음파실
54.29㎡	48.6㎡	13㎡	13㎡
CT실	MR실	골밀도검사실	진단의학검사실
21㎡	61.5㎡	11㎡	46㎡

5. 검진 의료진 소개

내과 1



안명수 원장 1내과

[약력]

조선대학교 의과대학 졸업
내과 의학박사
대한 내시경학회 인정의
광주삼성병원 내과과장
해피뷰삼성병원 내과원장
현 씨엠맘삼성병원 내과

내과 2



김필운 원장 2내과

[약력]

조선대학교 의과대학 졸업
가천의대 내과 레지던트 수료
대한소화기 내시경학회 전문의
SKJ병원 내과
광주중앙병원 내과
은병원 내과
순천의료원 내과
현. 씨엠맘삼성병원내과

내과 3



박민범 원장 3내과

[약력]

원광대학교 의과대학 졸업
원광대학교 내과 수료
내과 전문의
대한내시경학회 인증의
한국심초음파학회 인증의
광주은병원 내과
현. 씨엠맘삼성병원 내과

외과



박도성 원장 외과

[약력]

전남대학교 병원 전공의 수료
전남대학교병원 간담체외과 전문의
대한간담체외과 정회원, 평생회원
장성혜원병원 외과
광주신가병원 외과
현 씨엠맘삼성병원 외과

정형외과



정종욱 정형외과원장

[약력]

전남대학교 의과대학 졸업
전남대정형외과 전문의 취득
전남대학병원 전임의 근무
여수성심병원 정형외과원장
동아병원정형외과 원장
현. 씨엠맘삼성병원정형외과

영상의학과



한동복 영상의학과원장

[약력]

전남대학교 의과대학 졸업
전남대학교영상의학과 전문의
서울아산병원레지던트 수료
대전을지대학병원영상의학과
조선대학병원영상의학과
광주시내종합병원영상의학과
현. 씨엠맘삼성병원영상의학과

6. 씨엠맘삼성병원 건강검진 담당 분야 의료진

검사안내	의료진	전담 분야
위내시경	1~3내과 원장	위·대장내시경 동시진행
대장내시경	1~3내과 원장	
심장초음파	1~3내과 원장	내과전문의 검사
초음파	영상의학과	영상의학과 전문의 검사 1.5T
MRI, CT		

7. 기타 검진인력 소개

종 별	면허번호	이 름
임상병리사	10390	박서주
	41057	박하나
	48899	김푸른
	54841	이한솔
방사선사	24589	강기호
	38168	정상훈
	40076	이연지
	32780	배지영
간호과	1995-283	김희자
	2002-120	김현명
	2008-25	이길혜
	2008-722	박미리
행 정		구지윤
		이지혜
		유빛나

8.검진장비 소개



CT

인체의 횡단면을 컴퓨터가 수학적으로 연산하여 영상을 재구성시켜 인체조직을 상세하고 명료하게 나타낼 뿐만 아니라, 병변의 초기에 한 번의 검사로 많은 정보를 얻을 수 있어 중복검사의 고통과 시간을 줄일 수 있는 장점이 있습니다.



MRI

방사능 노출이 없고 자석을 통해 검사가 이루어지기 때문에 인체에 무해한 검사방법입니다.
X-RAY 나 C.T에서는 발견되지 않은 부분에 효과적이며 신경계 및 연부조직(근육 및 인대) 검사에 탁월하며 뇌졸중을 검사하기 위해 머릿속 혈관의 미세한 출혈도 확인 할 수 있습니다.



골밀도 검사기

골다공증 자체는 증상이 없으나, 뼈의 거친 경석이나 스펀지처럼 작은 구멍이 나서 쉽게 부러지는 상태를 말합니다.
골절이 발생하기 전까지는 외견상 드러나는 점이 없으므로 평소 골질의 변화량을 측정하여 조기에 예방하는 것이 매우 중요합니다.



동맥경화도 측정기

고혈압, 당뇨병, 고지혈증 등은 동맥경화의 원인이 되며 방치할 경우 심근경색, 뇌졸중 등의 심각한 성인병으로 발전합니다. 동맥경화는 협심증, 심근경색 등의 허혈성 심장질환을 발생시킬 수 있습니다. 고혈압, 당뇨병, 고지혈증, 스트레스, 신장질환, 흡연, 비만, 운동부족, 고령자는 검사를 받아보는 것이 좋습니다.



초음파

초음파를 이용해 인체내부 장기의 영상을 만들어 진단하는 검사로 상복부 장기인 간, 담낭 및 담도, 신장, 췌장, 비장 등을 검사하여 병변을 찾을 수 있습니다.



내시경

유병률이 가장 높은 위암과 최근 급증하는 대장암은 초기에 증상이 없기 때문에 조기진단이 매우 중요합니다. 때문에 40대 이후 증상이 없더라도 1년에 한번 내시경을 정기적으로 실시하여야 하고, 대장내시경은 3~5년 간격으로 시행하는 것이 바람직합니다. 속쓰림, 소화장애, 체중감소, 흑색변 등의 증상이 있는 분이거나 가족 중에 위암, 대장용종, 대장암이 있는 경우에는 30대에 검사를 받아보는 것이 좋습니다.



혈액검사

각종 암 및 고혈압, 당뇨, 간질환, 관절염, 갑상선질환, 신장질환, 알레르기성 질환, 빈혈, 성병 등의 질병이 진행되기 전에 조기에 발견하거나 치료경과를 보기 위한 목적으로 100여종의 종류가 있습니다.



자율신경도 측정기

자율신경균형을 측정함으로써, 우리의 신체조절능력과 스트레스 저항도 및 피로도 등 전반적인 건강상태를 확인할 수 있는 검사입니다.



체성분 분석은 생체전기임피던스를 이용하여 인체의 각 부위마다 측정하여, 체성분 분석, 골격근, 지방, 비만진단, 신체균형 등을 측정합니다.

9. 씨엠맘 삼성병원 검진관련 주요장비

MRI (1.5T)	1대	CT	1대
위내시경 장비	2대	대장내시경 장비	2대
위내시경 세척기	2대	대장내시경 세척기	2대
위내시경 scopy	6대	대장내시경 scopy	4대
골밀도검사기기	1대	동맥경화도 측정기	1대
초음파검사기기	5대	심전도검사기기	2대

10. 씨엠맘 삼성병원 검진관련 기타장비

방사선직접촬영 기기	혈액화학 분석기	혈액학검사 기기
원심분리기	비만도 측정기	시력 측정기
청력 측정기	안저 촬영기	안압 검사기
산부인과용 진료대	유방촬영 기기	스트레스검사 기기

11. 협력기관 및 건강검진 협약기관

관공서	기업	공공기관
광주시청	기아자동차(주)	조선대학교
장흥군청	금호타이어	광주도시공사
전라남도청 외 11개 기관	K T	공주도시철도공사
광주지방검찰청	개인택시공제조합	광주환경공단
광주시교육청	기업은행	김대중컨벤션센터
담양군청	LG화학	광주신용보증재단
장성군청	성원산업개발	광주문화재단
화순군청	현대아미스	광주광역시 장애인체육회
광주 동구청	한국통운	한국농어촌공사
영광군청	한진	광주광역시 시각장애인연합회
보성군청	노안농협	광주광역시 교통약자이동지원센터

12. 씨엠맘 삼성병원 종합건강검진 수용 능력

동시 수용 가능인원	대장내시경	위내시경
90명/일	오전 6명	40명
	오후 5명	

13. 씨엠맘 삼성병원 특화 센터

하이푸 암센터 (고강도 집속 초음파 나이프시술)	차세대 종양전문치료기 하이푸 도입. 절개 無, 출혈 無, 흉터 無, 방사능 無, 간암, 췌장암, 자궁근종, 자궁선근종, 기타 암 수술이 불가능한 환자에게도 적용가능
건강검진 센터	카페처럼 아늑한 분위기 조성. 1일 검진 수용가능 인원 90명
내시경 센터	최신 장비, 소화기내시경학회 소독지침에 따라 세척, 소독 철저히 시행. 1일 수용가능 인원 40명

14. 씨엠맘삼성메디타워 안내



10F	씨엠맘삼성병원 세미나실, 병동약국, 전산실, 하늘정원
9F	씨엠맘삼성요양병원 입원실(901-911)
8F	씨엠맘삼성요양병원 입원실(801-810)
7F	씨엠맘삼성요양병원 원무과, 진료실, 고주파치료실, 물리치료실, 임상병리실, 입원실(701-704)
6F	씨엠맘삼성병원 수술실, 수면내시경실, 종합검진센터, 진단검사의학과
5F	씨엠맘삼성병원 원무과, 내과, 외과, 정형외과, 신경과, CT, X-ray, 맘모촬영, 초음파
4F	씨엠맘삼성병원 입원실(501-509)
3F	씨엠맘삼성병원 물리치료실
2F	씨엠맘삼성병원 입원실(201-212)
1F	씨엠맘삼성병원 로비
B1	씨엠맘삼성병원 MRI, 하이푸, 구내식당, 관리실, 주차장

15. 무료 주차장 안내

본관 주차창	주차타워 53대, 지상 5, 지하 6대 주차 가능(장애인용 포함)	본관 주차타워 및 지상, 지하
제 2주차장	SUV, RV, 승합차	본관에서 30M 위치
제 3주차장	모든 차량 가능	본관에서 200M 위치 씨엠맘힐링문화센터

16. 씨엠맘삼성병원 건강검진센터 내부전경

	<p>검진센터</p>		<p>검진센터 기초검사실 입구</p>
	<p>기초검사실</p>		<p>검진센터 대기실</p>
	<p>검진센터 갤러리</p>		<p>기초검사실</p>

17. 씨엠맘삼성병원 건강검진센터는...

<ul style="list-style-type: none"> ● 지하철 1호선 학동 중심사 입구역 1번 출구 옆에 위치하여, 접근성이 뛰어남
<ul style="list-style-type: none"> ● 카페처럼 편안하고 아늑한 검진 공간 제공
<ul style="list-style-type: none"> ● 검진부터 진료, 응급상황 시 수술까지 ONE-STOP 진료 시스템 구축
<ul style="list-style-type: none"> ● 광주광역시 검진센터 검진항목 중 최다 검진항목 제공
<ul style="list-style-type: none"> ● 소화기 내과 전문의의 위·대장내시경 동시 실시 및 당일 대장용종 절제술 시행.
<ul style="list-style-type: none"> ● 검진완료 후 검진 담당한 진료의사 결과 설명 및 상담 - 필요시 당일 처방전 무료 발행
<ul style="list-style-type: none"> ● 검진상담 전문인력 배치-상담과 동시 예약 가능
<ul style="list-style-type: none"> ● 주중 및 주말 8시30분부터 검진 시작
<ul style="list-style-type: none"> ● 검진 항목 외 추가 검진 가능-단체 할인 수가 적용
<ul style="list-style-type: none"> ● 검진 유소견자의 정밀검사 필요 시 외래 진료 예약 안내 -진료 시 20% 할인
<ul style="list-style-type: none"> ● 종합검진 종료 후 식사 제공 (일반식 또는 죽)
<ul style="list-style-type: none"> ● 가족도 동일 조건으로 검진 가능
<ul style="list-style-type: none"> ● 결과 완료 후 15일 이내 희망 주소지로 우편 발송 또는 내원 상담 가능

화순군청 정밀 종합검진 안내 30만원



찾아오시는길 : 광주광역시 동구 남문로 689 (학동 중심사 입구역 1번 출구)

대표번호 : 062)226-0701~2

종합검진센터 운영시간 : 월~토 오전 8시 부터

<http://씨엠맘삼성병원.com>

*국민건강보험공단 검사 항목 포함으로 당 병원에서 공단 처리 함.

예약 및 문의 : 062-226-0701/2

종합검진

검사항목	일련 번호	세부항목	검진구분	관 련 질 환	
B형 간염	1	HBs-Ag	○	B형 간염항원보균유무	
	2	HBs-Ab	○	B형 간염면역유무	
C형 간염	3	HCV-Ab	○	C형 간염면역유무	
종양표지자 검사 (혈액검사)	4	CEA(대장)	○	대장암, 간암, 위암 등 광범위한 상피성 악성 종양표지자	
	5	CA 19-9 (췌장)	○	췌장암, 담낭 담관암, 소화기암, 대장암	
	6	CA-125	○	난소암	
	7	PSA	○	전립선암, 전립선염	
	8	AFP(간)	○	간아세포종, 간세포암, 일부전이성간암, 간경변증급, 만성간염, 유아간염	
갑상선기능검사	9	TSH, FREE T4	○	갑상선암, 갑상선 기능 항진증,저하증	
식도, 위, 십이지장	10	위내시경(Endoscopy)	○	위암, 위염, 위궤양, 식도암, 종양 등(수면시본인부담금 없음)	
	11	헬리코박터균 검사	○	단, 위궤양 등의 이상소견이 있을 경우만 검사	
신체계측 문진 및 진찰	12	문진	○	고혈압, 저혈압, 시력측정, 표준체중 및 비만지수, 소음성 난청, 고막장애 진찰상담, 결과상담	
	13	신장			
	14	체중			
	15	비만도			
	16	혈압			
	17	시력			
18	청력				
분변 검사	19	Occult Blood	○	장내출혈, 기생충 감염 (50세 이상)	
노 화 학 적 검 사	소변검사	20	요비중(Specific gravity)	○	비중, 산염기 평형, 당뇨병, 신장질환, 황달, 간장질환, 요도염, 방광염, 요로결석, 비뇨기계질환
		21	요산도(PH)		
		22	백혈구(Leucocyte WBC)		
		23	Nitrate		
		24	요단백(Protein)		
		25	요당(Glucose)		
		26	케톤(Ketone)		
		27	Urobilinogen		
		28	Bilirubin		
	29	요잠혈(Erythrocyte RBC)			
요현미경 검사	30	백혈구(WBC0)	○	염증성 질환	
	31	적혈구(RBC)			
체지방 분석	32	체지방 정밀검사	○	체지방 분포 및 축적 정밀검사	
심전도 검사	33	지단축유도	○	협심증, 심근경색, 심실비대, 부정맥	
Chest PA	34	흉부 X-선 검사, 폐 방사선 검사	○	폐결핵, 폐렴, 폐암 관련질환	

유방 X-선 검사	35	유방 방사선 촬영	○	유방암, 유선종, 낭종, 섬유선종(만35세 이상 희망자와 공단검진대상자)	
자궁암 검사	36	자궁 경부암검사	○	자궁질염, 각종세균감염, 자궁암, 근종, 낭종, 난소암 등	
혈액학적 검사	빈혈검사	37	배혈구수(WBC)	○	혈액 질환, 빈혈진단 및 빈혈 원인판별, 출혈성 질환, 혈액응고 질환, 혈소판감소증
		38	적혈구수(RBC)	○	
		39	혈색소(Hb)	○	
		40	혈구용적치(HCT)	○	
		41	적혈구평균용적치(MCV)	○	
		42	혈색소량(MCH)	○	
		43	혈색소평균농도(MCHC)	○	
		44	혈소판수(Platelets)	○	
		45	호중구(Seg.neutrophil)	○	
	혈액학적 검사	46	호산구(Eosinopil)	○	급,만성염증 판별, 백혈병, 알레르기 질환, 기생충 감염, 조혈세포 장애, 기타 혈액관련 질환
		47	호염기구(Basopil)	○	
		48	림파구(Lymphocyte)	○	
		49	단핵구(Monocyte)	○	
생화학적 검사	간장질환	50	총단백(Total-protein)	○	영양상태, 간경화증, 만성간장 질환, 황달지수, 폐쇄성 황달, 담낭 질환, 간경화, 간암, 알콜성 간염, 지방간염, 급,만성간염, 심근경색, 간장 질환
		51	S-GOT	○	
		52	S-GPT	○	
		53	r-GTP	○	
		54	알부민(Albumin)	○	
		55	글로부린(Globulin)	○	
		56	A/G 비율(A/G Ratio)	○	
		57	총빌리루빈(T.bilirubin)	○	
		58	직접빌리루빈(D. bilirubin)	○	
		59	ALP	○	
		60	LDH	○	
	대사기능 검사	61	총콜레스테롤(T.Chol)	○	동맥경화, 심장 질환, 고혈압, 성인병
		62	HDL-Cholesterol	○	
		63	LDH-Cholesterol	○	
		64	중성지방(Triglyceride)	○	
	당뇨질환	65	혈당(Glucose)	○	당뇨병
	췌장질환	66	아밀라제(Amylase)	○	췌장암
	신장 기능검사	67	요소질소(BUN)	○	급,만성신장염, 신증후군, 신부전증, 요붕증, 요독증
		68	크레아티닌(Creatinine)	○	
	관절염 검사	69	C.R.P.	○	염증 질환, 류마티즘인자, 통풍질환
		70	R.A. Factor	○	
		71	요산(Uric Acid)	○	
	전해질 검사	72	Sodium(NA)	○	전해질대사, 신기능장애, 열성 질환, 급성신부전, 골연화증
		73	Potassium(K)	○	
74		Chloride(Cl)	○		
골다공증	75	골밀도검사	○	골다공증 검사	

초음파 검사

검사항목	일련 번호	세부항목	검진구분	관 련 질 환
초음파 검사	1	갑상선 초음파	○	갑상선 결절 및 낭종, 갑상선암, 갑상선 이상 등
	2	상복부 초음파	○	간, 신장, 비장, 췌장, 담낭 등 검사

선택검진 항목

검사항목	일련 번호	세부항목	검진구분	관 련 질 환
MRA	1	뇌MRA	1~6중 선택 3중	뇌혈관촬영,뇌졸중,뇌동맥류,혈관성치매등
저선량 CT	2	폐 CT		폐, 기관지, 심장, 흉곽 내 질환 및 종양, 폐암
	3	경추 CT		목디스크, 정밀진단
	4	요추 CT		압박골절,협착증,허리디스크
특수초음파	5	유방초음파		유방암, 유선종, 낭종, 섬유선종
	6	경동맥 초음파		경동맥의 동맥경화정도,경동맥 내 혈전 유무 (당뇨,고혈압,고지혈증 질환이 있는 경우 추천)
대장내시경	7	대장내시경 (수면시본인부담금없음)		대장부위의 궤양, 종양, 염증 등 (조직검사 및 용종제거시 본인부담금발생)

씨엠맘삼성병원 건강검진센터 의 특·장점

- 검진부터 진료.응급상황 시 수술까지 ONE-STOP 진료 시스템 구축
- 광주광역시 검진센터 검진항목 중 최다 검진항목 제공
- 소화기내과 전문의의 위장,대장내시경 동시실시 및 당일 용종제거술 시행
- 당일 검진 전문 의료진의 1:1 결과 설명 및 상담
- 처방전 무료 제공
- 검진환자 외래진료시 20% 할인혜택
- 검진 종료 후 식사 제공
- 가족도 동일 조건으로 검진 가능

씨엠맘삼성병원 건강검진센터는

고객님께 꼭 필요한 검진을 제공하여 실속검진, 안전검진, 편안한 검진이 되도록 항상 최선을 다하겠습니다.

정밀건강진단 표준약관

제 1 조 (목적)

이 약관은 씨엠맘삼성병원 검진센터(이하 발행자라 함)가 발행한 정밀건강진단의뢰서(이하 의뢰서 이라함)를 그 소지자(이하 고객 이라 함)가 사용함에 있어 발행자와 고객 간에 준수할 사항을 규정한다.

제 2 조 (적용의 범위) 이 약관의 적용을 받는 의뢰서는 다음과 같다.

- 1) 발행자와 단체검진계약을 맺은 사업장의 임직원 및 그 가족에게 발행된 의뢰서
- 2) 발행자의 직원이 사업장에 방문 시 제공한 의뢰서

제 3 조 (공단검진 동의)

- 1) 고객은 공단검진 항목을 제외한 정밀검진 I · II 항목을 검진하며 발생된 비용을 본인 부담 한다.
- 2) 당해연도에 공단검진 대상자인 고객이 공단검진과 정밀검진 I · II 부분을 동시에 받기를 원한다면 고객은 동의서에 자필서명하고 별도로 받을 수 있다.

제 4 조 (의뢰서 사용기간)

- 1) 의뢰서의 유효기간은 발행일로부터 1년 을 원칙으로 한다.
- 2) 검진은 7일전 예약을 원칙으로 하되 발행자와 고객의 협의에 따라 검진일 을 조정할 수 있다.

제 5 조 (의뢰서 발행)

- 1) 의뢰서 발행은 발행자와 단체검진계약을 맺은 사업장의 임직원 및 그 가족, 발행자의 직원이 사업장 방문 시 제공한 의뢰서에 한한다.

제 6 조 (해약)

- 1) 해약은 발행일로부터 30일 이내에 신청해야하고 해약 시 고객은 소지하고 있는 의뢰서를 반납해야 한다.
- 2) 고객의 특별한 사정에 의해 검진기간을 연장을 원하면 최대 1년 동안 연장 사용.(단, 해약은 불가)

의뢰인 본인은 위 약관을 읽고 충분히 고지하였으며 동의합니다.

확인	담당	발행일	202 . . .
소속		선금	
성명	연락처 (휴대폰)	잔금	

예약문의/062)226-0701, 226-0702

건강진단안내

1. 검진 당일 검진비용과 함께 본 의뢰서를 반드시 검진센터 접수처에 제출하여 주십시오.
2. 건강진단 장소 : 씨엠맘삼성병원 종합검진센터(광주광역시 동구 남문로 689) 6층
3. 검진 일주일 전에 예약을 하여 주십시오.
4. 검진 예약시간 10분전까지 도착하여 주십시오.
5. 검진 전일 저녁 9시 이후에는 일체의 음식물(물, 식사, 기호품 등)을 드시지 마십시오.
6. 복용중인 약은 사전 의사와 상의하여야 하며, 임신 및 생리 중이신 분, 최근에 수술을 받으신 분은 예약 전에 미리 말씀을 해 주십시오.
7. 검진 당일 소아 동반 시 타인에게 피해를 줄 수 있으니 삼가 해 주십시오.

NCR
내용무

정밀건강진단 표준약관

제 1 조 (목적)

이 약관은 씨엠맘삼성병원 검진센터(이하 발행자라 함)가 발행한 정밀건강진단의뢰서(이하 의뢰서 이라함)를 그 소지자(이하 고객 이라 함)가 사용함에 있어 발행자와 고객 간에 준수할 사항을 규정한다.

제 2 조 (적용의 범위) 이 약관의 적용을 받는 의뢰서는 다음과 같다.

- 1) 발행자와 단체검진계약을 맺은 사업장의 임직원 및 그 가족에게 발행된 의뢰서
- 2) 발행자의 직원이 사업장에 방문 시 제공한 의뢰서

제 3 조 (공단검진 동의)

- 1) 고객은 공단검진 항목을 제외한 정밀검진 I · II 항목을 검진하며 발생된 비용을 본인 부담 한다.
- 2) 당해연도에 공단검진 대상자인 고객이 공단검진과 정밀검진 I · II 부분을 동시에 받기를 원한다면 고객은 동의서에 자필서명하고 별도로 받을 수 있다.

제 4 조 (의뢰서 사용기간)

- 1) 의뢰서의 유효기간은 발행일로부터 1년 을 원칙으로 한다.
- 2) 검진은 7일전 예약을 원칙으로 하되 발행자와 고객의 협의에 따라 검진일 을 조정할 수 있다.

제 5 조 (의뢰서 발행)

- 1) 의뢰서 발행은 발행자와 단체검진계약을 맺은 사업장의 임직원 및 그 가족, 발행자의 직원이 사업장 방문 시 제공한 의뢰서에 한한다.

제 6 조 (해약)

- 1) 해약은 발행일로부터 30일 이내에 신청해야하고 해약 시 고객은 소지하고 있는 의뢰서를 반납해야 한다.
- 2) 고객의 특별한 사정에 의해 검진기간을 연장을 원하면 최대 1년 동안 연장 사용.(단, 해약은 불가)

의뢰인 본인은 위 약관을 읽고 충분히 고지하였으며 동의합니다.

확인	담당	발행일	202 . . .
소속		선금	
성명	연락처 (휴대폰)	잔금	

예약문의/062)226-0701, 226-0702

건강진단안내

1. 검진 당일 검진비용과 함께 본 의뢰서를 반드시 검진센터 접수처에 제출하여 주십시오.
2. 건강진단 장소 : 씨엠맘삼성병원 종합검진센터(광주광역시 동구 남문로 689) 6층
3. 검진 일주일 전에 예약을 하여 주십시오.
4. 검진 예약시간 10분전까지 도착하여 주십시오.
5. 검진 전일 저녁 9시 이후에는 일체의 음식물(물, 식사, 기호품 등)을 드시지 마십시오.
6. 복용중인 약은 사전 의사와 상의하여야 하며, 임신 및 생리 중이신 분, 최근에 수술을 받으신 분은 예약 전에 미리 말씀을 해 주십시오.
7. 검진 당일 소아 동반 시 타인에게 피해를 줄 수 있으니 삼가 해 주십시오.

NCR
내용무

건강검진 안내 및 주의사항



·평일 검진 : 오전 8시 시작 , 오후 2시 시작 / ·토요 검진 : 오전 8시 시작

검진 전날 주의사항

- 저녁식사는 오후 7시 이전에, 평소보다 가볍게 드세요
- 저녁 10시 이후로는 물, 음료, 담배, 사탕 등 모두 금식하세요.
- 복용중인 약물은 2~3일 전부터 중지하시고 치료제의 경우 반드시 주치의와 상의하세요.
- 과격한 운동은 삼가세요.

검진 당일 주의사항

- 당일 아침 식사는 물론 음료, 껌, 담배 등 일체 삼가시고, 양치질만 하세요.
- 검진예약시간 10분전엔 도착하셔서 원활한 검진이 되도록 하세요.
- 검진비용, 검진기록지, 채변용기와 평상시 착용하시는 안경이나 콘택트렌즈를 지참하세요.
- 귀중품은 소지하지 마세요.

여성 검진자 주의사항

- 검사 전 임신가능성에 대해 직원에게 꼭 알려주세요.
- 자궁세포진 검사 전 24시간 내에 부부관계, 질정, 크림사용을 금하세요.

** 대장내시경검사를 선택할 경우는 반드시 사전에 상담을 하시고 예약하세요.

오시는 길

주소 광추동구 남문로 689
전화 062-226-0600

뒷표지안쪽

주변 지하철

- ① 학동.중심사입구역 ② 남광주역 ③ 소태역

주변 정류장

- ① 학2마을아파트 ② 삼익세라믹 ③ 삼익세라믹 ④ 방림교 ⑤ 백화아파트 ⑥ 학동중심사입구역 ⑦ 학동중심사입구역

주변 버스

간선 수완12 | 운림50 | 운림51 | 운림54 | 지원15 | 지원25 | 지원45

지선 수완49 | 운림35 | 봉선76 | 지원151(화순사평) | 지원151(화순전남대병원) | 지원152(능주역) | 지원152(도동리) | 지원52

급행 좌석02 | 첨단09

농어촌 1111(광천터미널-대광아파트) | 200(덕흥동-세랑-천암) | 200(덕흥동-신덕) | 200(덕흥동-천암) | 200-1(덕흥동-만인리) | 216(덕흥동-미곡리) | 217(덕흥동-가수리3구) | 217(덕흥동-검산) | 217(덕흥동-내리) | 217(덕흥동-다산) | 217(덕흥동-동산) | 217(덕흥동-밤실-북면) | 217(덕흥동-북면) | 217(덕흥동-사평) | 217(덕흥동-송단(평지)) | 217(덕흥동-와천) | 217(덕흥동-용암) |



뒷표지